

DE LA BOCA AL SISTEMA: UNA NUEVA MIRADA EN LACTANCIA

*RESTRICCIONES ORALES Y LACTANCIA DESDE EL
ENFOQUE BIODINÁMICO CRANEOSACRAL*

EL DIAGNÓSTICO Y LO QUE HAY MÁS ALLÁ

Lactando, Barcelona 20 o 21 Junio

PLAZAS LIMITADAS



vero fajardo

Perinatal Biodynamic

Bienestar, infancia y familia

33 años

Cultivando los vínculos



OVERVIEW

Esta formación es una experiencia práctica y aplicada.
Partimos de una realidad clínica frecuente:

“Hasta un 10% de los bebés presenta restricciones orales.”

Sin embargo, no todos necesitan intervención invasiva.
Desde el **enfoque biodinámico craneosacral**, proponemos *comprender el sistema global del bebé, en lugar de centrarnos únicamente en la boca.*

Trabajaremos desde:

- La fisiología del parto
- La organización corporal del bebé
- La relación entre estructuras (boca–cráneo–pelvis)
- Y el impacto en la lactancia y el vínculo



BENEFICIOS



- 01 Comprender cómo el parto influye en la lactancia desde una visión corporal y emocional
- 02 Identificar tensiones funcionales más allá del diagnóstico de anquiloglosia
- 03 Reducir la necesidad de intervenciones invasivas desde el criterio clínico
- 04 Incorporar recursos respetuosos y adaptativos al bebé
- 05 Acompañar el vínculo desde una mirada más profunda y regulada
- 06 Aumentar la seguridad profesional en casos complejos
- 07 Integrar lectura corporal en tu práctica profesional
- 08 Mejorar la calidad del acompañamiento a bebés y familias

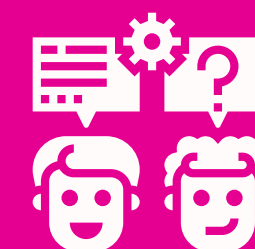



ENFOQUE METODOLÓGICO

Integrando:

- Biodinámica craneosacral aplicada a perinatal y lactancia
- Lectura corporal del bebé (no invasiva)
- Regulación del sistema nervioso en el inicio de la vida
- Trabajo interoceptivo y percepción táctil fina
- Comprensión funcional de estructuras: cráneo, boca, diafragma, pelvis
- Acompañamiento relacional y familiar
- Prácticas entre adult@s.
- Práctica profesional por parte de la docente con una familia y un bebé.

Un enfoque práctico del desarrollo de la percepción, basado en la experiencia clínica de más de 30 años.





CONTENIDO ONLINE

La base que cambia tu forma de ver

Este programa es la puerta de entrada para aprender a leer el cuerpo y el sistema nervioso desde dentro. Un programa necesario para el desarrollo del encuentro presencial.

MÓDULOS · ONLINE

- MÓDULO I · Aliento de Vida
- MÓDULO II · Membranas
- MÓDULO III · Diafragmas
- MÓDULO IV · Huesos Craneales
- MÓDULO V · SEB
- MÓDULO VI · Integración · Boca, Cara y Pelvis

Acceso Academia Virtual de NAYAD school.

7 hrs visionado online teórico en diferido + 3 hrs en streaming previa al presencial.



CONTENIDO PRESENCIAL

Del conocimiento a la práctica real

Comprenderás:

- Qué tensiones del parto pueden afectar a la lactancia
- Cómo acompañar sin forzar ni invadir
- Cuándo intervenir... y cuándo no

8 protocolos corporales de acompañamiento

Trabajaremos de forma práctica:

- Parietales
- Temporomandibulares
- Hioides y musculatura sublingual
- Cervicales
- Diafragma y tórax
- Y la clave diferencial:
Relación boca–pelvis

Integrarás:

- 3 formas de de aproximación para sostener a la familia y el vínculo
- Una mirada sobre la experiencia del bebé en la frenectomía
- Criterio clínico más allá del diagnóstico estructural



DIRIGIDO A

- Matronas
- IBCLC y asesoras de lactancia
- Fisioterapeutas pediátricos
- Osteópatas
- Enfermeras pediátricas
- Doulas
- Profesionales de la salud perinatal

Especialmente útil si acompañas casos de lactancia compleja.

No es necesario experiencia previa en biodinámica, pero sí interés en una mirada más profunda y respetuosa.





EQUIPO



Verónica Fajardo
-TRAINER-

Más de 30 años acompañando partos, bebés y familias
1a profesora reconocida por la AETBC.
Especialista biodinámica craneosacral perinatal.
CEO y cofundadora de NAYAD desde 2002.
Máster en Psicología.
Investigadora en “Economía de la felicidad, género y lactancia”.



Guadalupe Sánchez
-STAFF-

Terapeuta biodinámica craneosacral por NAYAD (2023).
Estudiante de Psicología.
Asistente de Verónica Fajardo en el ámbito perinatal.
Community manager de NAYAD.
Acompañamiento en diversidad en proyectos internacionales
Erasmus+.

GRACIAS POR LLEGAR HASTA AQUÍ

Acompañar la lactancia hoy requiere algo más que técnica.

Requiere mirada, criterio y una comprensión profunda del cuerpo del bebé y de su historia.

Porque no todo es el frenillo, y cuando ampliamos la mirada... cambian las decisiones, las intervenciones y, sobre todo, la experiencia de las familias.

Contacto:

Marisol Rondinel: +34 637 029 503

